

**04.00 CORTE AA**  
 ESCALA 1/75

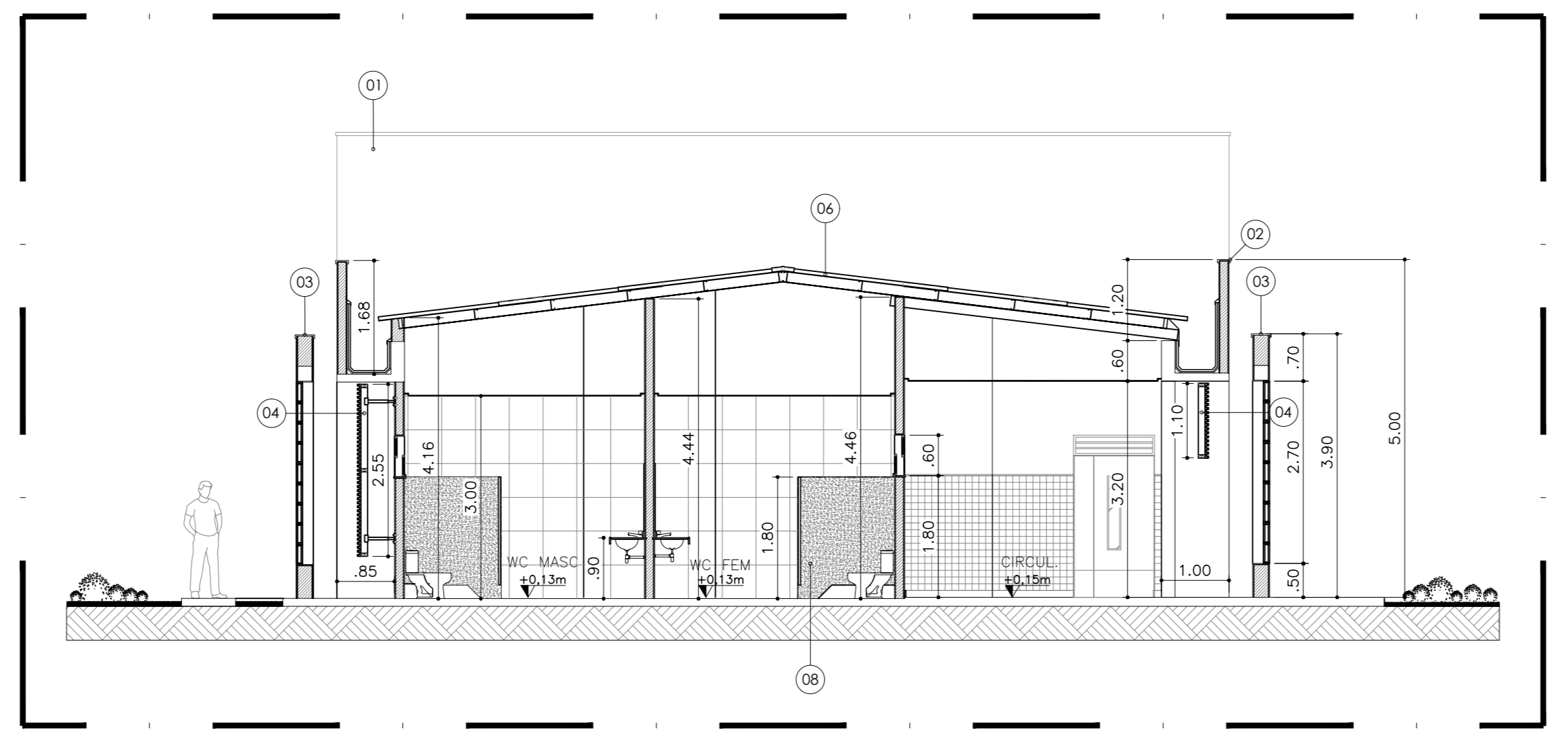

**04.01 CORTE BB**  
 ESCALA 1/75

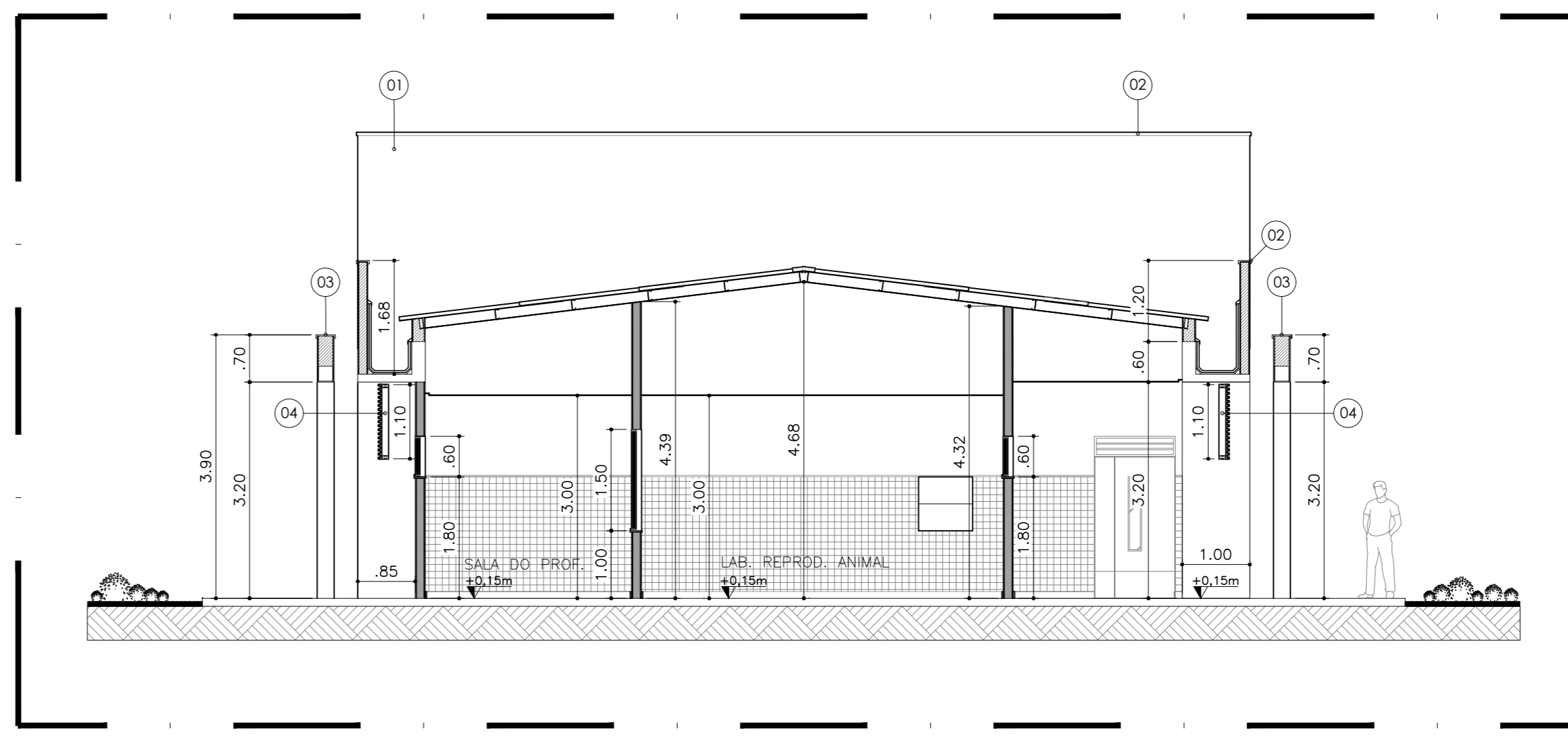

**04.02 CORTE CC**  
 ESCALA 1/75

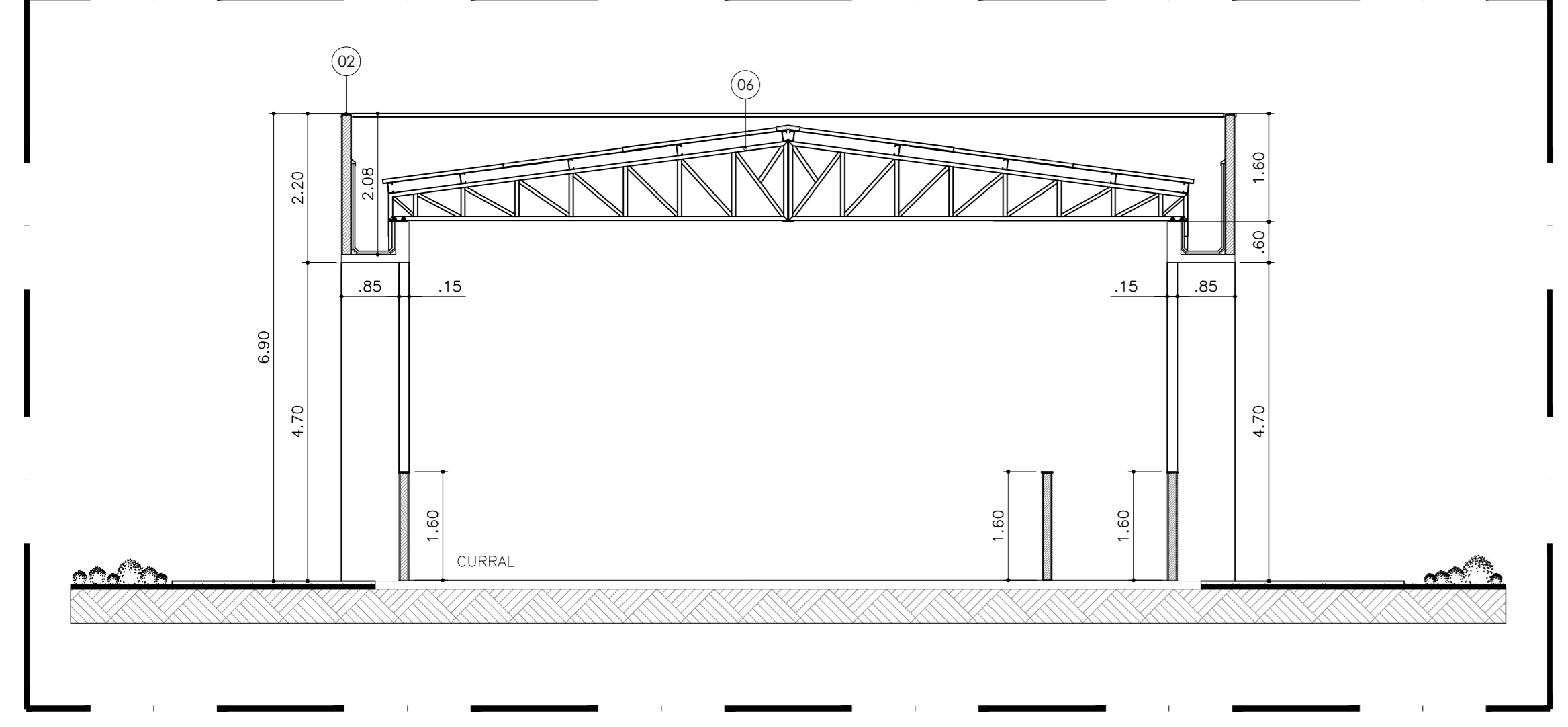

**04.03 CORTE DD**  
 ESCALA 1/75

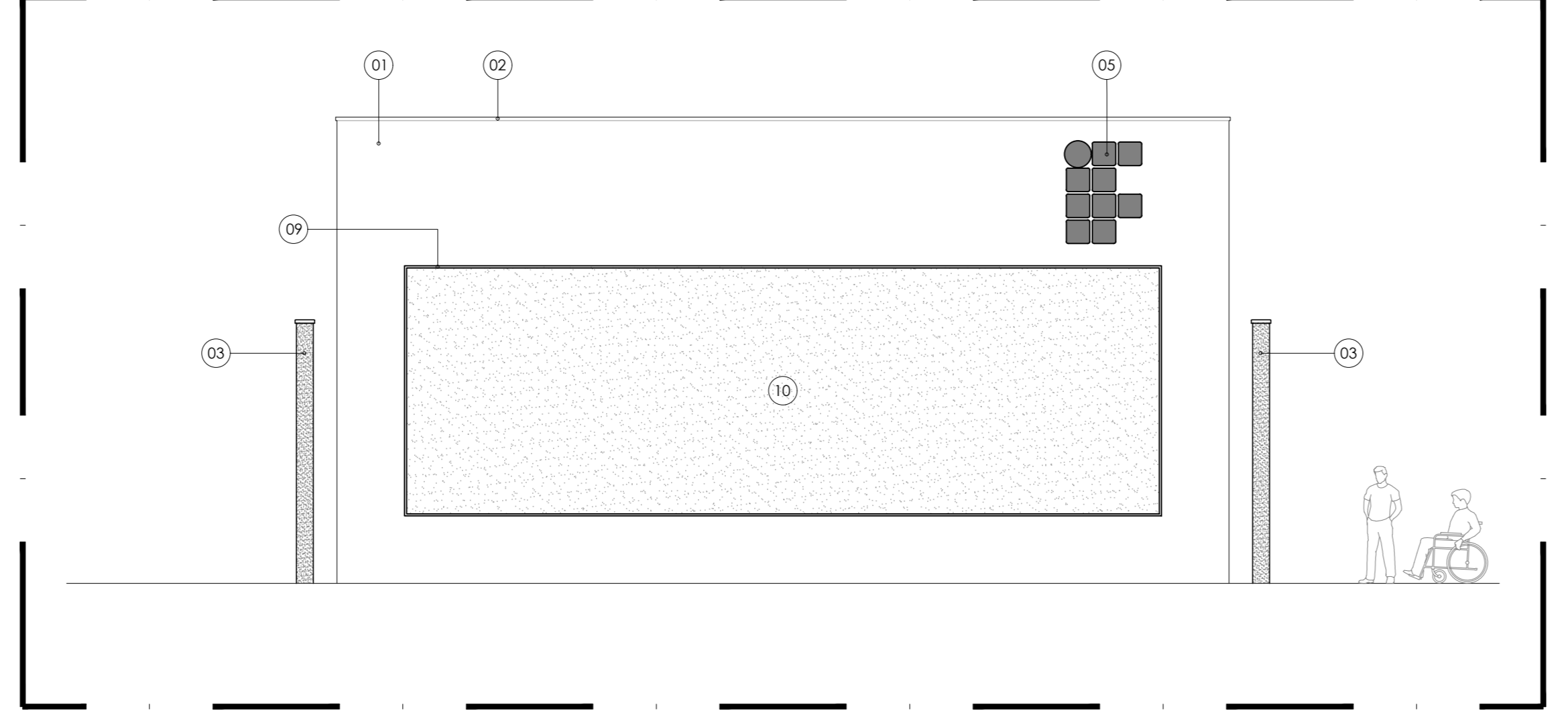

**04.04 ELEVÇÃO E3**  
 ESCALA 1/75

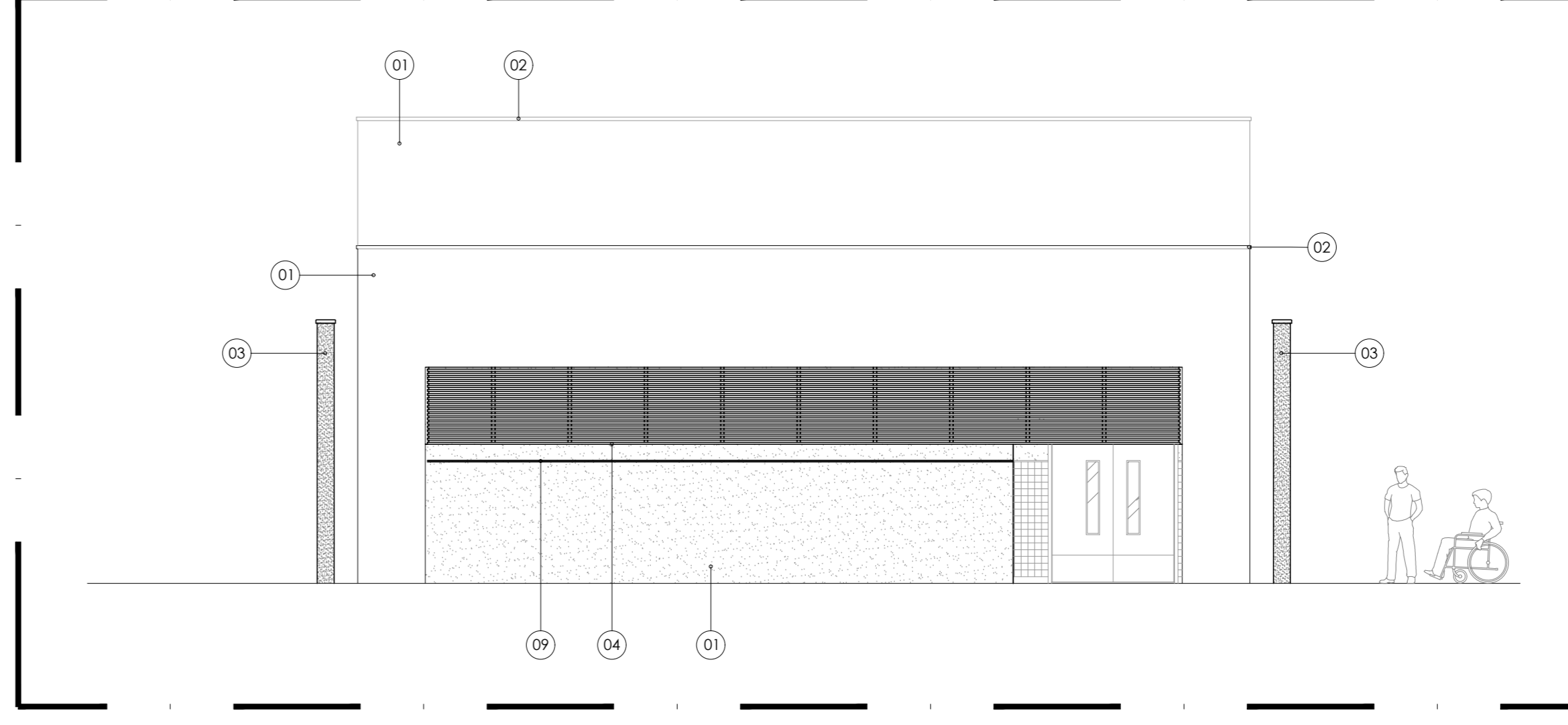

**04.05 ELEVÇÃO E4**  
 ESCALA 1/75

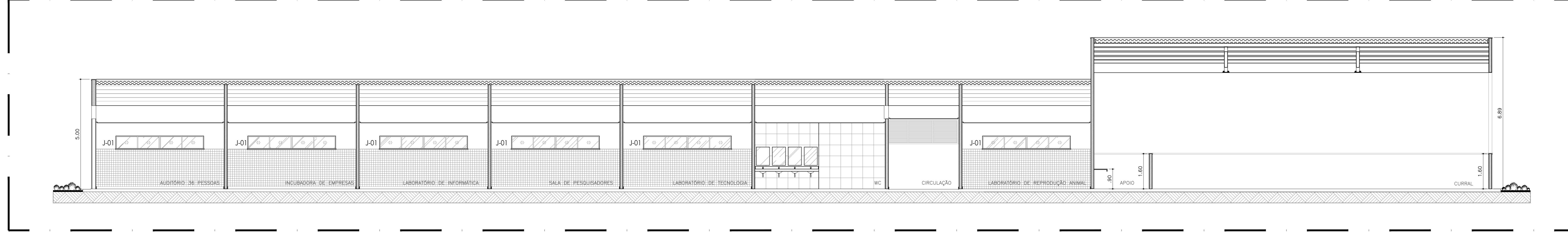

**04.06 CORTE EE**  
 ESCALA 1/75

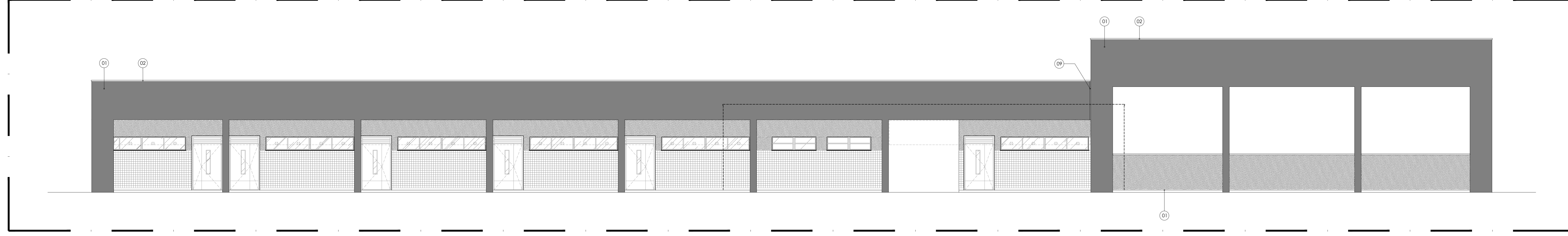

**04.07 ELEVÇÃO E1**  
 ESCALA 1/75

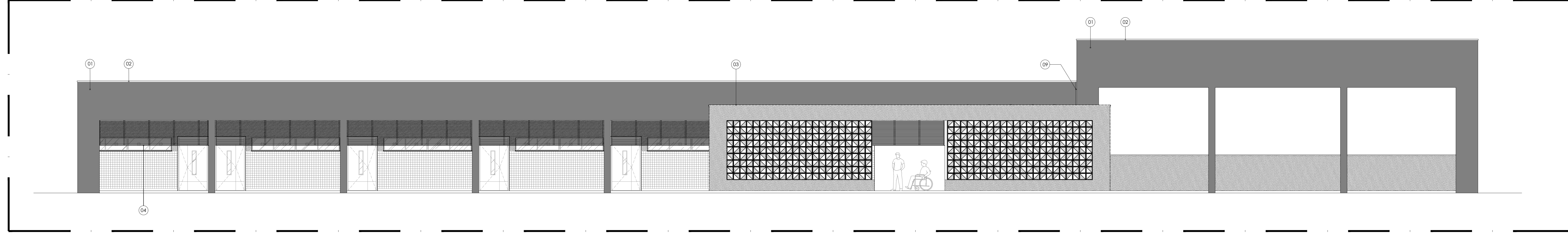

**04.08 ELEVÇÃO E2**  
 ESCALA 1/75

ISS-P	ISS-C
Proprietário:	
Construtora:	
Projeto:	
CREA/CAU	CREA/CAU
APROVO - BOMBEIROS	APROVO - PREFEITURA

- QUADRO DE ESPECIFICAÇÕES**
- 01 TEXTURA ACRÍLICA HIDORREPELENTE.
  - 02 CHAPIM EM CONCRETO PRÉ-MOLDADO.
  - 03 PÓRTICO ARMADO EM COBOÇO PRÉ-MOLDADO DE CONCRETO DO TIPO BANDERA, ENCAMADO POR CHAPIM DO MESMO MATERIAL. RECEBERÁ ACABAMENTO EM TEXTURA ACRÍLICA.
  - 04 BRISES EM ALUMÍNIO, APOIADOS SOBRE ESTRUTURA REFORÇADA EM METALON DE ALUMÍNIO. TODO O CONJUNTO DEVERÁ RECEBER ACABAMENTO EM PINTURA ELETROSTÁTICA BRANCA.
  - 05 LOGO EM CAIXA ALTA (H=10cm) EXECUTADO EM AÇO INOX COM ACABAMENTO POLIDO.
  - 06 COBERTURA DOTADA DE TELHAS ONDULADAS EM FIBROCIMENTO (H=12%), APOIADA SOBRE EMPENAS DE ALVENARIA E TESOURAS METÁLICAS A RECEBER TRATAMENTO ANTICORROSIVO. OS APOIOS EM MADEIRA DEVERÃO ESTAR DEVIDAMENTE UMPÓS E SELADAS COM VERNIZ INCOLOR PADRÃO OSIMOCOLOR OU SIMILAR.
  - 08 BANCADAS E DIVISÓRIAS INTERNAS DOS BANHEIROS EXECUTADAS EM GRANITO POLIDO PADRÃO CINZA-ANDORRNHA.
  - 09 PERFIL "U" EM ALUMÍNIO ANODIZADO NATURAL (3x3cm) EMBUTIDO NA ALVENARIA.
  - 10 TRECHO DA EMPENA REBOCADA E PINTADA EM TINTA ACRÍLICA FOSCA BRANCA. ESPAÇO DEDICADO À GRANITE TEMÁTICO.

REVISÃO Nº	01	DESCRIÇÃO	PROJETO ARQUITETÔNICO
PROJETO	CENTRO DE INOVAÇÃO E DIFUSÃO DE TECNOLOGIAS PARA O SEMIÁRIO (CIDTS) - CAMPUS BOA VIAGEM		
CLIENTE	IFCE BOA VIAGEM		
LOCAL	BOA VIAGEM - CE		
CONTEÚDO	CORTE AA	RESPONSÁVEL TÉCNICO	GIORDANO CARVALHO
	CORTE BB	ARQUITETO E ARQUITETA	GEORDANO PINHEIRO
	CORTE CC	DESENHISTA	GEORDANO PINHEIRO
DATA	MARÇO/2025	ESCALA	INDICADA
ARQUIVO	PO2.05_CIDTS_ARQUITETURA.dwg		04/09